

RI_Projekte\2021\210143_601_ABS_38_PFA_3.54_plan43_epdwg\Gleisbau\BE-Fleichen.dwg, 509, 22.02.2024 13:27:11, S.Yang

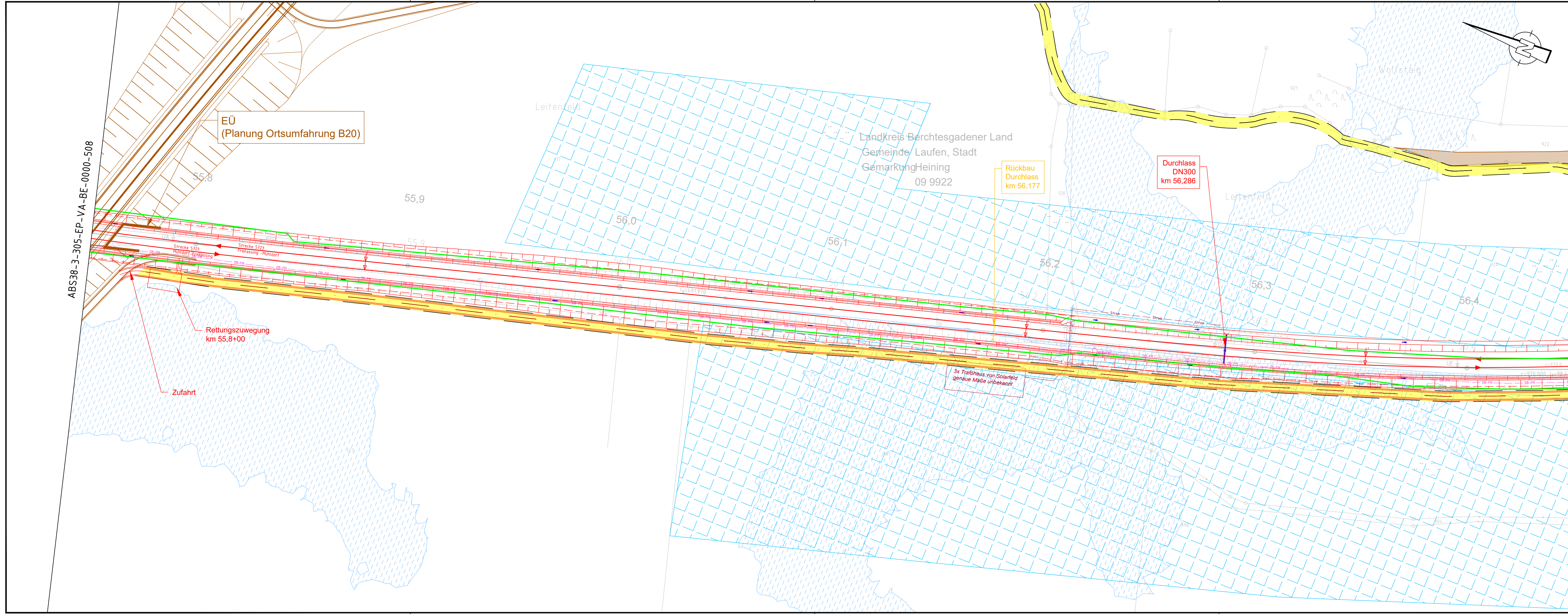

ABS38-3-305-EP-VA-BE-0000-510

Legende:

- Baustelleneinrichtung:**
- Baustelleneinrichtungs- u. Bereitstellungsfläche
 - Vorübergehende Inanspruchnahme
 - Baustraße
- Versorgungseinrichtungen:**
- Trinkwasser
 - Telekommunikation
 - Strom
 - Gas
 - Abwasser
- Sonstiges:**
- Bestand
 - DB-Grenze
 - tangierende Planung
 - Solaranlage
 - Biotop
 - Ökokontenfläche
 - Hochwasserbereiche
 - wassersensibler Bereich
 - kritisches Biotop
 - Denkmalvermutungsflächen
- Planung:**
- Einschnittsböschung mit Ausrundung Graben
 - Gleisachse
 - Dammböschung Mulde
 - Geländeanpassung
 - Fahrbahn mit Achse
 - Bankett mit Zufahrt
 - Geh-/Radweg
 - Entwässerung
- Planung andere Gewerke**
- anderer Gewerke
 - Stützwand
 - Lärmschutzwand
 - Brücke mit Widerlager und Kappe

ab	Gleichstellung	Krüger	03/2024
Index:	Änderungen bzw. Ergänzungen		Name: Datum:
Prüfvermerke		Plan-Nr.:	ABS38-3-305-EP-VA-BE-0000-509-ab
die Übereinstimmung der Zeichnung mit der Ausführung bestätigt:		Freigabe zur bautechnischen Prüfung	
für den Auftragnehmer:		Ort, Datum, Unterschrift	
für die DB Netz AG		Ort, Datum, Unterschrift	
inoperabilität geprüft (benannte Stelle), Name		Prüfingenieur	
Datum	geprüft / genehmigt		
Datum	geprüft / genehmigt		
Datum	geprüft / genehmigt		
Eisenbahn-Bundesamt	geprüft / genehmigt	gleichgestellt mit Prüfexemplaren	
Datum	geprüft / genehmigt	Datum	
		Freigabe der Ausführungsunterlagen	
		Genehmigung zur Bauausführung	
		Ort, Datum, Unterschrift	
Lageskizze (unmaßstäblich):			
Auftragnehmer:	Planverfasser: Ingenieurgesellschaft ABS 38 PFA 3.5 Emch+Berger GmbH Ingenieure und Planer Nürnberg K+S Ingenieur-Consult GmbH & Co. KG	Anlage 7.4.9 Auftrag-Nr.: G.016176533	Blatt 9/10
Bauherr: DB Netz AG Infrastrukturprojekte Süd INI-S-C-B ABS 38 Ost Richelsstraße 3 80634 München München Ort, Datum, Unterschrift	Planung: DB NETZE	Datum 08/2023 Name Grözingner	gepr. 03/2024 Name Grözingner
Maßstab: 1:1000	TEH 30-5.0 Baustelleneinrichtungs- und Bereitstellungsflächen PFA 3.5 km 55,7+51 - km 56,4+48		Plan-Nr.: ABS38-3-305-EP-VA-BE-0000-509-ab
Projekt: ABS 38 München-Mühlendorf-Freilassing Planungsabschnitt 3, Tüßling-Freilassing		Planart: Entwurfplanung	
Strecke:		Blattgr.: 297 x 1160	
Strecke	Bauwerksnummer	Brückennr.	Barcode
	Kilometer	Kennzahl	